BOOKSKE

MAART
APRIL
MEI

CHIRO ZELLIK

Inhoudstafel:

Inhoudstafel:.....2
Aspigetti.....3
Woord vooraf..... 5
Inschrijving + lidgeld + Uitpas 6
Sociale media.....7
Nieuwe website 7
Zoekertjes 8
Uniform 9
4-uur..... 10
Planning 11
Speelclub..... 12
Ravotter..... 13
Rakwi..... 15
Tito 18
Keti.....19
Aspi..... 20
Contactgegevens.....21

Jingle Bells

CHRISTMAS ASPIGHETTI PARTY

13 EN 14 MAART

VRIJDAG OM 18 UUR

ZATERDAG OM 12UUR

IN T' GEZEL

CHIRO ZELLIK

13 MAART AFTERPARTY

22:00 - 2:00

NOORDERLAAN 21, 1731 ZELLIK

MET DANK AAN

PowerConsult
your partner in IT security

carrosserie VANNERUM
Isidoor Crokaertstraat 21 • 1731 Zellik
www.vannerum.be • 02/466.88.99

Ford Tourneo 8-zit huren?
SG Bene Van - Comfortabel vervoer voor elke trip
Reserveren via :
tel : 0473/75 11 34
email : info@sg-bene.be
SG-bene.be

Ons Vervolg

PEAK
COACHING

DE COUREUR
UW SPECIAALZAAK IN FIETSEN EN LOPEN

ARGENTA

Hoeveslagerij Schoukens
Openingsuren:
Vrijdag: Van 9u00 tot 16u00
Zaterdag: Van 9u00 tot 16u00
Zondag: Van 9u00 tot 11u30

VDS
verhuizingen
liftservice
meubelbewaring
Bart Van Der Smissen
GRATIS BESTEK
GSM 0498 100 700
Brussel Opwijk Vilvoorde Dilbeek Asse-Zellik

Transport Missiaen
bvba
E-mail: luc.missiaen@telenet.be
BTW: BE 0416 043 688

Alina's
Custom Cakes

3 KONINGEN
traiteur since 1985
VERS BEREIDE GERECHTEN
BELEGDE BROODJES • KOUDE BUFFETTEN

Binnen- en buitenzonwering & terrasoverkappingen
SUN
comfort
THE ART OF SHADE
Toonzalen in Zellik & Erembodegem
PREMIUM AMBASSADOR

Cleaning & Altitude
SG-bene.be

Colette

PG REPAIR
Klusdienst
+32 (0)497 100 796
pieter.groensmit@gmail.com

DEN TUUS
DRINKS & BITES

THERMO-PLANET BV
0475954940
GASVERWARMING
WARMTEPOMPEN
SANITAIR
VENTILATIE
Sinds 1998 uw installatie in goede handen

Sweet Cake House
~ Just for you ~

wp

Geert & Kris De Leener Bvba

Woord vooraf:

Beste ouders, leden en sympathisanten,

Na al die gezellige winterzondagen en sneeuwpret is het tijd om stilaan uit te kijken naar de lente! De maanden maart, april en mei staan voor de deur en wij hebben er ongelooflijk veel zin in! We ruilen de koude dagen in voor spelletjes in de zon, lange namiddagen vol plezier en hopelijk al wat eerste kampvibes…

Maart wordt meteen een topmaand, want op 13 en 14 maart is het weer tijd voor onze legendarische Aspigetti! Twee avonden vol gezelligheid, lekker eten en sfeer en absoluut niet te missen. Zet het dus zeker in jullie agenda en kom mee genieten!

En alsof dat nog niet genoeg is, trekken we van 20 t.e.m. 22 maart op ledenweekend! Dat belooft een weekend vol avontuur, lachen, spelen en onvergetelijke momenten te worden. Meer info volgt snel, maar één ding is zeker: dit wil je niet missen.

Na alle winterpret kijken we ernaar uit om samen opnieuw van de zon te genieten. De dagen worden langer, de temperaturen stijgen en ondertussen komt het kamp steeds dichter en dichterbij… De aftelklok is officieel gestart!

In dit bookske vinden jullie opnieuw alle praktische info en de planning voor de komende maanden. Bij vragen mogen jullie ons altijd contacteren – we helpen graag verder.
Wij zijn er helemaal klaar voor!

Groetjes,
De leiding

Inschrijving + lidgeld + Uitpas

Beste ouders,

Chiro Zellik werkt met Stamhoofd voor de inschrijving van de leden. Wat is Stamhoofd? Stamhoofd is een online platform waar u uw kind kan inschrijven voor een jeugdbeweging. Het is overzichtelijker voor ons als voor u! Naast het inschrijven van uw kind kunt u ook zien welke activiteiten op komst zijn en hoeveel ze kosten. De activiteiten staan er zeker op voorhand zodat u er op de hoogte van bent. Vragen over een bepaald activiteit of een algemene vraag? Dan kunt u contact opnemen met leiding van uw groep. Hun nummers zijn te vinden door op hun naam te klikken.
De MEDISCHE FICHE is hier ook heel belangrijk dus vergeet zeker niet in te schrijven!!
Inschrijvingslink: https://chiro-zellik.stamhoofd.be

Mogen wij jullie verzoeken om zo snel mogelijk het lidgeld van jullie kapoentjes te betalen? Gelieve de naam en groep van uw kind te vermelden, bv: THOMAS JANSSENS SPEELCLUB
Indien u hier moeilijkheden mee ondervindt of u heeft enkele vragen, dan kunt u altijd de hoofdleiding contacteren. De contactgegevens vindt u achteraan in dit Bookske.

Opgelet: Mensen die over de uitpas beschikken betalen maar 20% van dit bedrag.

€55

979-3735819-63
IBAN: BE40 9793 7358 1963 BIC:
ARSP BE 22

Sociale media

Volg ons zeker op sociale mediavoor alle leuke nieuwtjes/updates te weten te komen. Naast dit bookske, zal er ook veel informatie via onze sociale media de wijde wereld ingestuurd worden.

Link naar onze Facebook-pagina: https://www.facebook.com/ChiroZellik/
Link naar onze pagina op Instagram: https://www.instagram.com/chirozellik/

Nieuwe website

Nog niet zolang hebben we terug een eigen website waar ook tal van informatie over Chiro Zellik te vinden is. Zeker de moeite waard om eens een kijkje te nemen!
Dit is de link naar onze website: https://chirozellik.be/

Verkleedkleren?! Spelletjes?! Verf?!

Hebben jullie thuis nog oude, te kleine ... verkleedkleren of leuke accessoires liggen? Of gezelschapspelletjes waar jullie niet meer mee spelen? Gooi ze niet weg, maar breng ze mee op zondag zodat wij er onze verkleedkoffer en spelletjeskast mee kunnen aanvullen! Ook verf voor binnen en buiten kunnen we altijd gebruiken om onze lokalen eens in een nieuw kleedje te steken. Grote kartonnen zijn ook altijd welkom!

Bedankt!

Uniform

Beste ouders

Graag herinneren we jullie eraan dat het dragen van een uniform verplicht is voor elke chirozondag en kamp. Dit kan u aankopen bij de Banier. De dichtsbijzijnde Banier in de buurt is de Banier in Aalst (Molenstraat 65, Aalst). Omdat we weten dat het aankopen van een chirouniform een kostelijke zaak kan zijn, hebben we op de chiro ook een tweedehansshop waar u een Short/rok/T-shirt/pull aan €5 per stuk kan aankopen.

De chiro verkoopt zelf ook T-shirts en pullen. Een T-shirt van de chiro kost €18 per stuk en een pull kost €25 per stuk. Indien u interesse heeft, kan u voor of na een chirozondag gewoon de leiding aanspreken en vragen voor een Pull en/of T-shirt. We vragen wel om meteen de aangekochte T-shirts/pullen meteen te betalen. Wij aanvaarden enkel cash, een overschrijving. (BE40 9793 7358 1963) of Payconiq.

4-uur

Elke zondag bieden we aan de leden een 4-uur aan. Dat 4-uur bestaat uit een koekje en een sapje. Daarvoor vragen we om **€1** in een muntstuk mee te geven met uw kind.

DE PLANNING

MAART	APRIL	MEI
01/03: Chiro	**05/04:** Chiro	**03/05:** Chiro
08/03: Chiro	**12/04:** Chiro	**10/05:** Chiro AAN ZEE
13/03 en 14/03: Aspigetti	**19/04:** WEL Chiro	**17/05:** Oudercafé
15/03: Derde zondag	**25/10 en 26/10:** Ontbijtmanden	
20/03 tot 22/03: Ledenweekend		
29/03: Chiro		

Hey speelclubbertjes!

De voorbije zondagen zijn alweer voorbijgevlogen, en wat hebben we ons samen geamuseerd! We hebben opnieuw heel wat leuke spelletjes gespeeld,
gelachen en samen leuke momenten beleefd.

En er staat binnenkort nog iets extra leuks op de planning! We tellen stilaan af naar ons ledenweekend van 20 tot en met 22 maart — drie dagen vol plezier en avontuur. Wij hebben er alvast enorm veel zin in en hopen jullie ook!
Tot snel! 💛

RAVOTTERS

MAART
APRIL
MEI

Chiro
zellik

DAG RAVOTTERS!
ZIJN JULLIE KLAAR VOOR DE BESTE MOMENTEN VAN HET JAAR?

@chirozellik

WIJ GAAN NOG DRIE MAANDEN GENIETEN VAN DE ZON MET JULLIE EN KIJKE N ONDERTUSSEN AL UIT NAAR KAMP!

GROETJES DE LEIDING

DIT WAREN ONZE FAVORIETE WINTER MOMENTEN!

ALLERLIEFSTE RAKWI'S

Wat vliegt de tijd voorbij! We hebben al een heleboel leuke momenten samen beleefd, gelachen en gegierd. Van boten bouwen tot snoep zoeken in heel Zellik, van deur tot deur. Maar hier stopt ons avontuur niet, liefste Rakwi's, want het allerleukste moet nog komen… KAMP! En wij gaan jullie helpen met aftellen. Op de volgende pagina vind je een aftelkalender naar kamp toe. Zo tellen we samen af! We kijken er alvast ENOOORRMMM naar uit!

dikke kusjes

Enid, Sam & Sarah

de grote kamp aftel kalender!

begin op 1 maart en tel mee tot het leukste moment van het jaar!

Allo Allo?					
					Chiro

elke dag een vakje kleuren, een dagje dichter bij

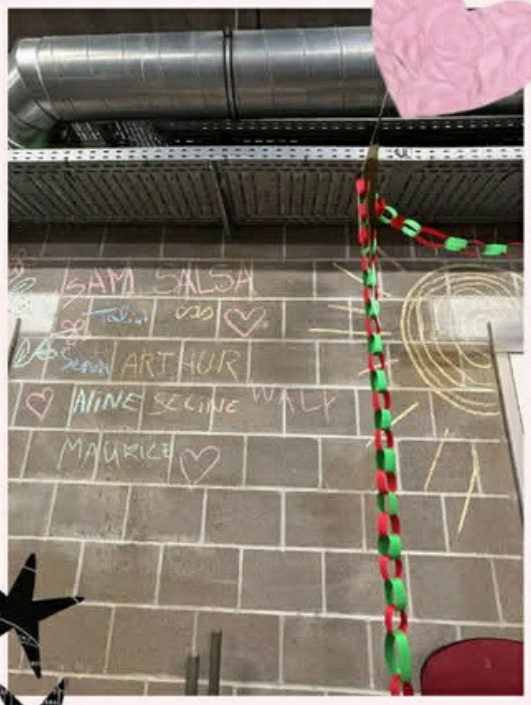

memories <3

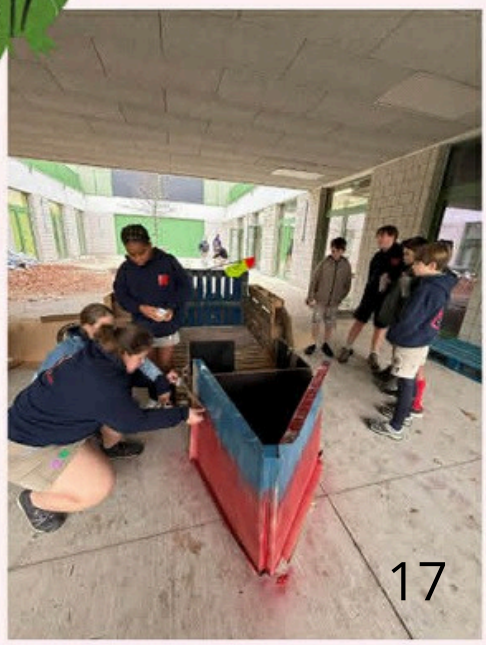

Beste Tito's,

Wat een jaar staat ons nog te wachten! Als we kijken naar alles wat er al geweest is, kunnen we alleen maar zeggen: dit wordt een topjaar om nooit te vergeten. En het mooiste? Het beste moet nog komen! Kamppp !!!!!!!!!!!

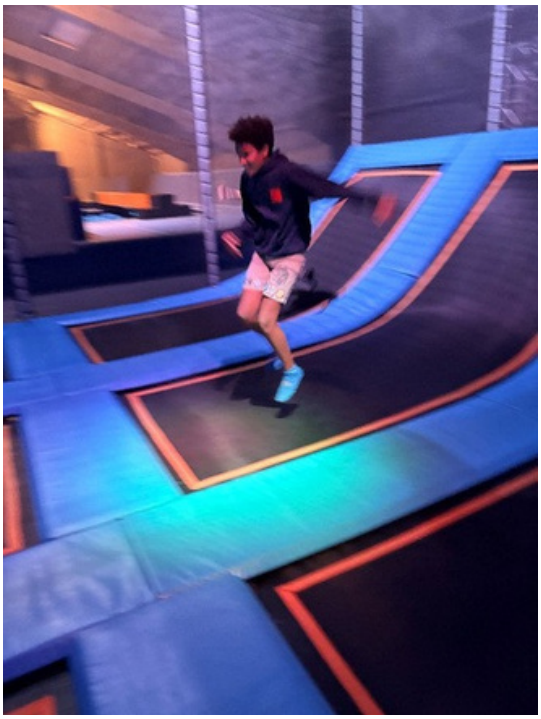

Yo yo yo Keti!
We zitten al halverwege het jaar en het (bijna) leukste van het jaar komt eraan! LEEFWEEEEEEK WOEPWOEP🤗🤗
Wat jullie hier allemaal voor nodig hebben zal duidelijker worden in onze nieuwe whatsapp groep (voor wie het niet door had, deze is ne serieuze mannekes)
Wij hebben er allesinds mega veel zin in! Als jullie dit lezen, laat eens weten in die nieuwe groep wat jullie graag zouden eten!
Vorig trimester waren we niet veel aanwezig wegens onze examens en vakanties maar beloofd we vliegen er weer in!!
We zien jullie graag en de foto's hieronder bewijzen het xoxo
elo en Wout

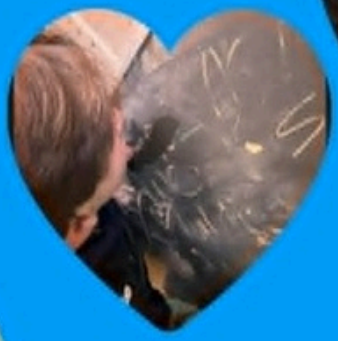

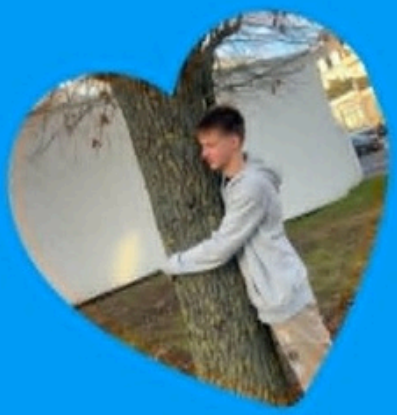

ASPI

Hey liefste aspi's

Wat gaat de tijd snel voorbij. Dit is al het voorlaatste artikel van dit jaar :'(We hebben ons al heel erg geamuseerd met jullie. En we gaan ons minstens even hard amuseren in het tweede semester :) Bereid jullie maar voor op een leefweek met hopelijk mooi weer, een geweldige aspighetti, vele slappelach :')))) momentjes, enzovoort. Erna kunnen we aftellen naar de mooiste tijd van het jaar -> kamp. Dat zal ongetwijfeld ook megaleuk zijn met deze groep.

Jullie hebben allemaal samen eens leiding gegeven en jullie hebben dit fantastisch gedaan. Later zullen jullie ook fantastische leiding worden. Wat dat betreft is de toekomst verzekerd.

Nu even kort wat praktische informatie qua planning:

- Aspighetti (weekend van 13-15 maart) NOTEER DIT IN JULLIE AGENDA. Jullie worden hier allemaal verwacht voor dit evenement. Dit is een heel weekend. Dus neem zeker een valies met kleren en jullie veldbed enzo mee naar het gezel.

- Woensdag 11 maart -> kom na school in de namiddag naar de chiro om groenten te snijden voor aspighetti.

- Leefweek (week voor de paasvakantie 30 maart - 5 april). In de dag gaan jullie allemaal braaf naar school en s'avonds spelen we samen spelletjes. JOEPIE!

Er zijn dus heel wat leuke dingen om naar uit te kijken.

We zien jullie graag volgende zondag terug op de chiro!

Vele kusjes en knuffels van jullie crazy leidingsduo!

Floor en Mon VdB xoxoxo

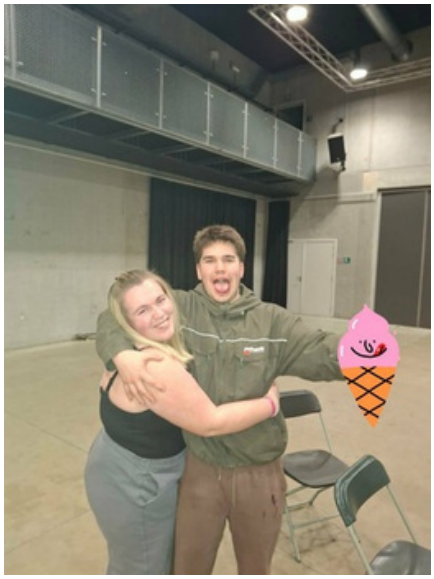

Hier nog een zelfgemaakte tekening om onze liefde naar jullie te tonen:

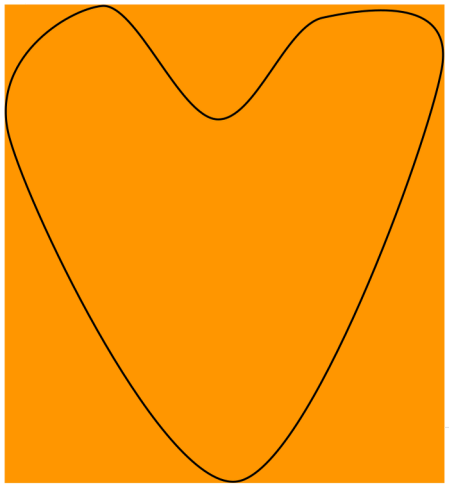

Contactgegevens leiding

Speelclub:

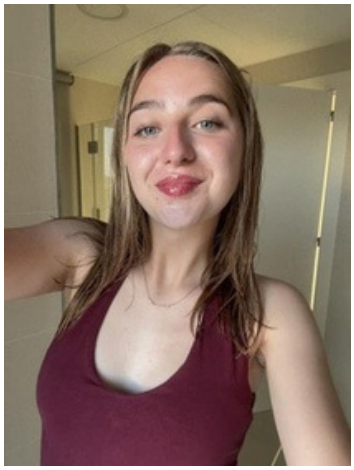		
Lore Dierickx	**Margaux Caron**	**Louise Vasseur**
0476 83 21 97	**0484 72 42 20**	**0465 03 21 87**

Ravotter:

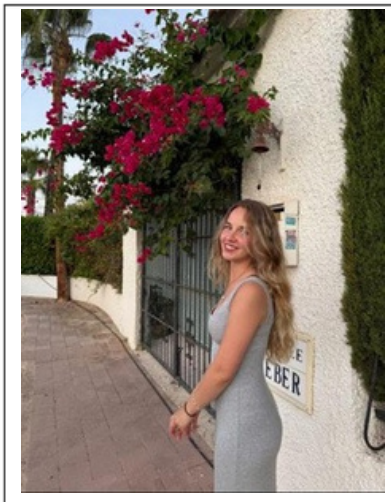		
Margaux Van den Bossche	**Alex Verhasselt**	**Kylian De Smet**
0468 48 31 97	**0470 17 14 29**	**0468 46 27 93**

Keti:

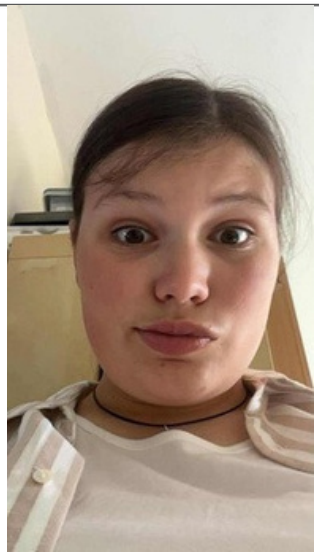	
Elodie Sins Lauwers	**woutMoyson**
0465 15 03 43	**0 4 7 0 7 6 6 4 2 3**

Aspi:

	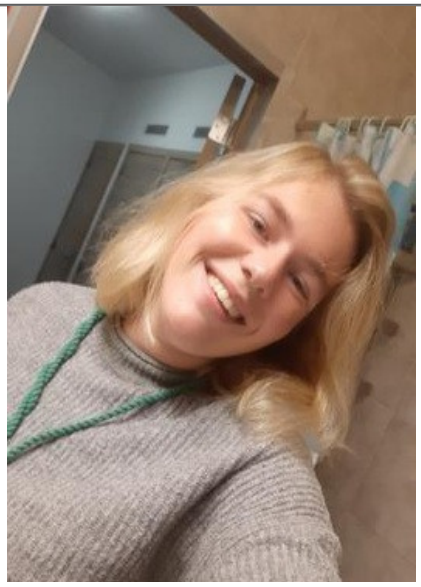
Mon Van den Bossche	**Floor Van den Bossche**

0493 97 26 96	**0470 57 59 35**

Hoofdleiding:

Mon Van den Bossche	**Lore Dierickx**	**Sarah Vanhove**
0493 97 26 96	**0476 83 21 97**	**0471 12 69 71**